









# PLAN SYTUACYJNY

Działki nr 4464 położonej w miejscowości Olesno przy ul. Wielkie Przedmieście 41  
Gmina : Olesno

INWESTOR : Zespół Szkół Zawodowych im. Józefa Lompy  
ADRES : 46 - 300 Olesno, ul. Wielkie Przedmieście 41

## OZNACZENIA :

-  - Budynek projektowany
-  - Budynki istniejące
-  - Granica opracowania - nieruchomości
-  - Budynek warsztatów szkolnych
-  - Wiata
-  - Budynek gospodarczy
-  - Budynek szkoły
-  - Sala gimnastyczna



USŁUGI PROJEKTOWE I NADZORY BUDOWLANE PIOTR GÓRSKI LIGOTA OLESKA 4 c				
LP.	BRANŻA	PROJEKTANT	NR UPRAWNIENI BUDOWLANYCH	PODPIS I PIECZATKA
1.	ARCHITEKTURA :	PIOTR GÓRSKI	UAN-VIII-7342/9/93	
2.	KONSTRUKCJA :	MGR INŻ. KRZYSZTOF NACISKAŁA	OPL/0349/PWOK/07	
3.	OPRACOWAŁ :	MGR INŻ. ARCH. PAWEŁ GÓRSKI		

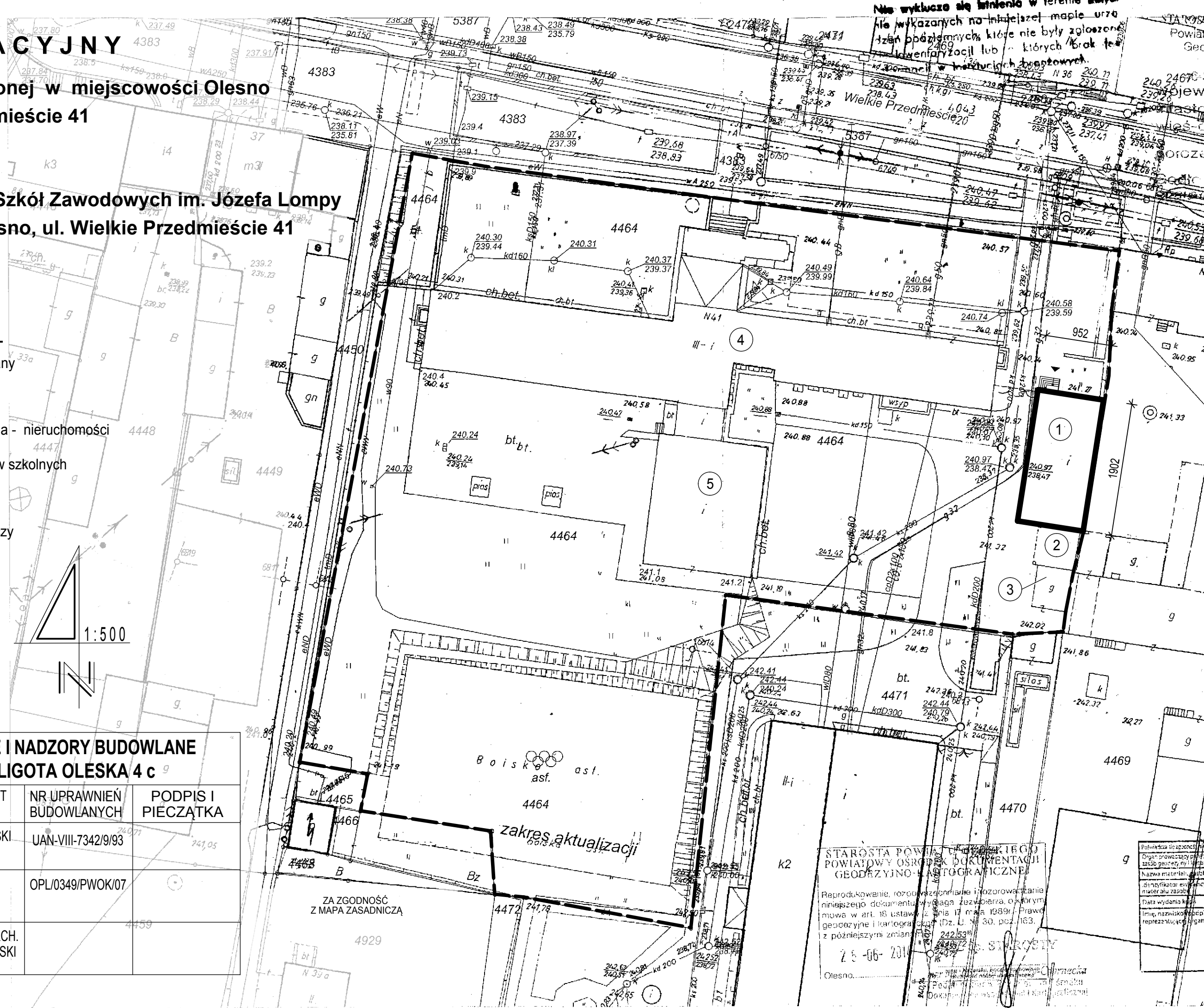

STAROSTA POWIATU OLESKI  
POWIATOWY OŚRODEK DOKUMENTACJI  
GEODZYJNO-KARTOGRAFICZNEJ

Reprodukowanie, rozdział, wypożyczenie i rozporządzanie niniejszego dokumentu wymaga zezwolenia, o którym mowa w art. 18 ustawy z dnia 17 maja 1989r. Prawo geodezyjne i kartograficzne (Dz. U. Nr 30, poz. 163, z późniejszymi zmianami).

25-06-2014

Olesno